

Planimetria (sc. 1:2.000)

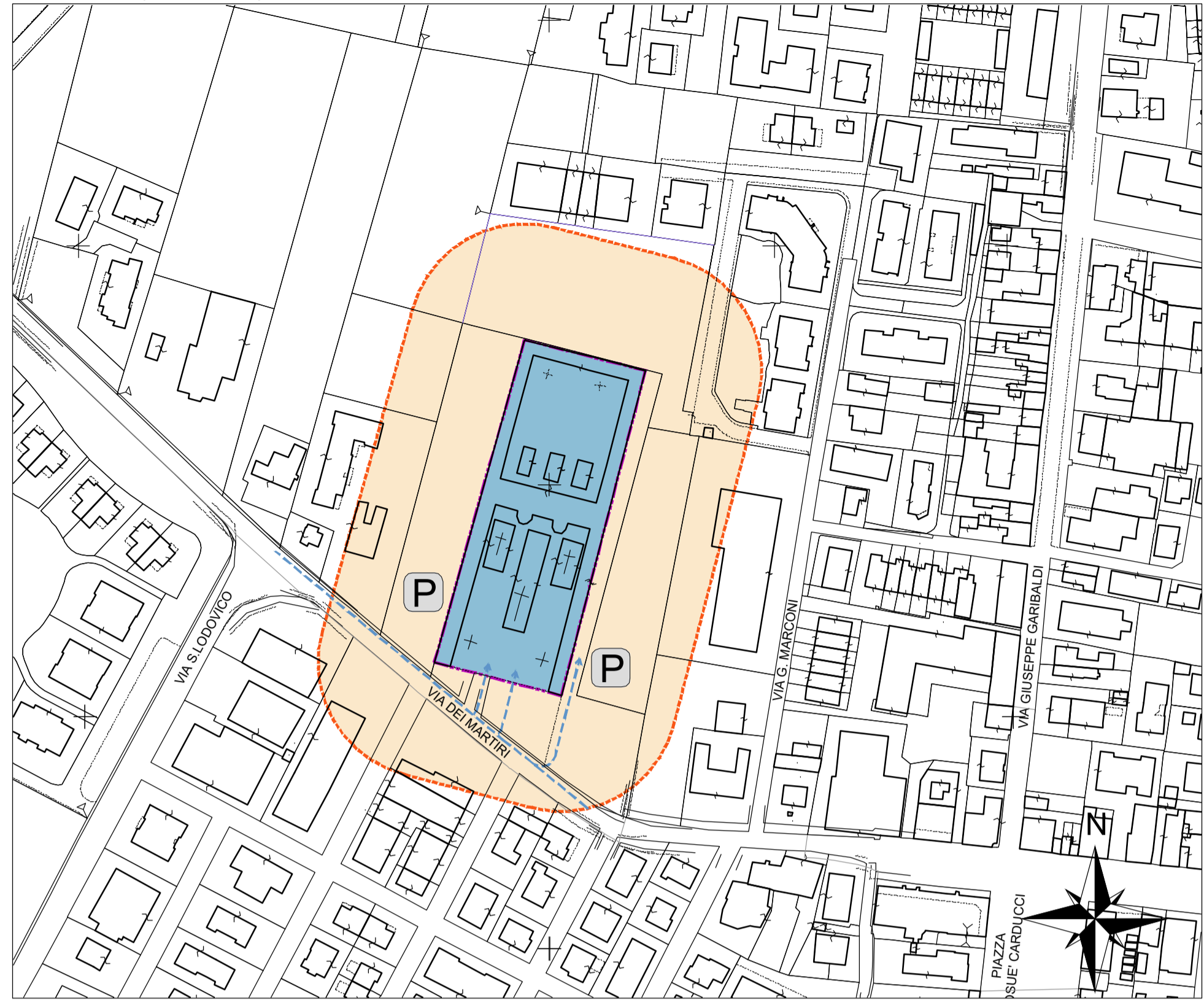

LEGENDA

- PERIMETRO della RECINZIONE CIMITERIALE (art.61 DPR 285/90)
- PERIMETRO CIMITERIALE RISALENTE AL CEPPO STORICO DEL PLESSO
- PRINCIPALI PERCORSI del CARRO FUNEBRE (vedi tavole di rilievo)
- Area a PARCHEGGIO (art.56 DPR 285/90)
- Percorso, accessibile ai diversamente abili, per la fruizione dei locali ad uso pubblico (vedi tavole di progetto)
- Superfici pavimentate interne al plesso
- AREE A VERDE/PRATO (aule o fioriere)
- ALBERATURE ad alto fusto rilevate
- Attuale fascia di rispetto cimiteriale

ZONE OMOGENEE:

- CAMPO COMUNE DI INUMAZIONE DECENNALE**
Zona omogenea destinata a fosse per inumazioni in campi comuni. **Sepolture soggette a concessione non onerosa.** Periodo di sepoltura come da RPM in vigore: **10 anni NON RINNOVABILE**
- CAMPO DI INUMAZIONE PER BAMBINI**
Zona interessata da fosse per inumazione, di dimensioni inferiori a quelle comuni, destinate ai cadaveri di bambini. **Sepolture soggette a concessione non onerosa.** Periodo di sepoltura previsto dal RPM: **10 anni NON RINNOVABILE**

INFORMAZIONI SUPPLEMENTARI:

- Lib. = campo principalmente libero da sepolture
- Sat. = campo principalmente saturo di sepolture
- Divieto, a seguito delle determinazioni di Piano, al rinnovo delle Concessioni in scadenza. (vedasi tavola di progetto)
- campi le cui fosse, alla data di redazione del Piano, hanno superato da più di 5 anni il periodo concessorio stabilito nel R.P.M.

LOCULI IN GALLERIA PORTICATA
Zona omogenea di iniziativa pubblica con sistema di formulazione in galleria porticata, anche a due livelli, composta da loculi, disposti generalmente di punta (detti anche "a lesina"). **Sepolture soggette a concessione secondo indicazioni e tempi indicati nel RPM vigente.**

INFORMAZIONI SUPPLEMENTARI:

- Gallerie: presenza di tumuli di dimensioni inferiori ai valori minimi di Legge (75x70x225 cm)

OSARI e/o CINERARI IN GALLERIA CHIUSA
Zona omogenea di iniziativa pubblica con sistema di formulazione dei resti mortali in osari in galleria "CHIUSA". **Sepolture soggette a concessione secondo indicazioni e tempi indicati nel RPM vigente.**

CINERARI e/o OSARI IN GALLERIA PORTICATA
Zona omogenea di iniziativa pubblica con sistema di formulazione in galleria porticata dei resti mortali. **Sepolture soggette a concessione secondo indicazioni e tempi indicati nel RPM vigente.**

INFORMAZIONI SUPPLEMENTARI:

- Se il vano è almeno 40x40x40 cm e/ può essere destinato a nicchie per urne cinerarie.
- Se il vano è almeno 30x30x70 cm e/ può essere destinato a cattedre osario.

CAPPELLE DI FAMIGLIA PRIVATE
Zona omogenea, di iniziativa privata o pubblica, organizzata in tombe di famiglia a "chiesetta" (detti anche Cappelle o Edicole funerarie) che si sviluppano prevalentemente fuori terra. **Sepolture soggette a concessione secondo indicazioni e tempi indicati nel RPM vigente.**

TOMBE DI FAMIGLIA A SARCOFAGO
Zona omogenea, di iniziativa privata o pubblica, con sistema di formulazione dei resti mortali in tombe di famiglia dette "a sarcofago" che si sviluppano prevalentemente sotto il piano di campagna (pogge). **Sepolture soggette a concessione secondo indicazioni e tempi indicati nel RPM vigente.**

TOMBE DI FAMIGLIA PER RESTI MORTALI
Zona omogenea, di iniziativa privata o pubblica, con sistema di depositi plurimi (esclusivamente cinari e resti mortali) in tombe di famiglia che si sviluppano prevalentemente fuori terra. **Sepolture soggette a concessione secondo indicazioni e tempi indicati nel RPM vigente.**

DEPOSITO MORTUARIO
DEPOSITO DI OSSARIO COMUNE (art.12 DPR 285/90)
Locale destinato a CAPPELLA per riti religiosi

LOCALI PORTINERIA E CUSTODE
CINERARIO e/o OSSARIO COMUNE (art.10 p.to 1 REG. R.L.E. N° 6/2004)
GIARDINO DELLE RIMEMBRANZE (art.10 p.to 2 REG. R.L.E. N° 6/2004)

PUNTI DI APPROVVIGIONAMENTO IDRICO
SERVIZI IGIENICI PER IL PUBBLICO
SERVIZI IGIENICI PER GLI ADDETTI (art. 6, p.to h; REG. R.L.E. N° 6/2004 e art.60 DPR 285/90)
ACCESSIBILITÀ, ai diversamente abili, DEI SERVIZI IGIENICI PER IL PUBBLICO (art.6 p.to f REG. R.L.E. N° 6/2004)
= servizi igienici non accessibili, ai diversamente abili

MAGAZZINO ATTREZZI e/o VANO TECNICO
DEPOSITO TEMPORANEO RIFIUTI da esumazione e da estumulazione (art. 2, comma 1, lettera e) D.P.R. 254/03) comunque assimilati ai rifiuti urbani (del art. 184, comma 2, lett. f) D.Lgs. 152/2006)
DEPOSITO TEMPORANEO RIFIUTI derivanti da altre attività cimiteriali (art. 2, comma 1, lettera f) D.P.R. 254/03) comunque assimilati ai rifiuti urbani (del art. 184, comma 2, lett. f) D.Lgs. 152/2006)

LAPIDE DI UOMINI ILLUSTRI
QUADRO ELETTRICO PRINCIPALE

DOTAZIONI ATTREZZATURE E SERVIZI cimitero di: **RIO SALICETO**

TIPO DI ATTREZZATURA/ DOTAZIONE	PRESENTE	DA ADEGUIARE E O RISTRUTTURARE	MANCANTE
1C Carenza risolvibile con l'individuazione di almeno 1 unità funzionale entro il sistema cimiteriale comunale			
1T Carenza risolvibile con l'individuazione di almeno 1 unità funzionale entro il territorio comunale			
Carenza indegolegata da ritenersi di primaria azione risolutiva.			

TIPO DI ATTREZZATURA/ DOTAZIONE	PRESENTE	DA ADEGUIARE E O RISTRUTTURARE	MANCANTE
1. RECINZIONE IN MURATURA (art.61 DPR 285/90)			
2. CAMERA MORTUARIA (almeno uno sul territorio comunale) (art.64/65 DPR 285/90 e art.5 REG. R.L.E. n°4/06)		1T	
3. DEPOSITO DI OSSERVAZIONE (almeno uno sul territorio comunale) (art.12 DPR 285/90, art. 15 LEG. R.L.E. N°18/2010)			1T
4. OBITORIO (almeno uno sul territorio comunale) (art.13 DPR 285/90, ART. 13 LEG. R.L.E. N°18/2010)			1T
5. SERVIZI IGIENICI PER IL PUBBLICO (art.60 DPR 285/90) Servizi adeguati al DPR 503/1996: <input type="checkbox"/> si <input checked="" type="checkbox"/> no			
6. SERVIZI IGIENICI PER GLI ADDETTI (art.60 DPR 285/90)			
7. ADEGUAMENTO DELLE BARRIERE ARCHITETTONICHE (DPR 24 luglio 1998, n. 503 e art.1 Reg. R.L.E. N°4/06)			
8. PUNTI DI APPROVVIGIONAMENTO ACQUA (art.60 DPR 285/90)			
9. FOSSE COMUNI DI INUMAZIONE (art.30 LEG. R.L.E. N°18/2010) Fosse ridotte per salme di bambini: <input checked="" type="checkbox"/> si <input type="checkbox"/> no			
10. CAMPO DI INUMAZIONE SPECIALE PER INDECOMPOSTI (Circ. Min. sanità 24/09/93, n.24 p.to 10, art.2 Reg. R.L.E. N°4/06)			
11. OSSARIO COMUNE (art.5 Reg. R.L.E. N°4/06)			
12. CINERARIO COMUNE (art.5 Reg. R.L.E. N°4/06)			
13. GIARDINO DELLE RIMEMBRANZE (art.10 p.to 1 REG. R.L.E. N°6/2004)			
14. DEPOSITO TEMPORANEO RIFIUTI da esumazione e da estumulazione (p.to 3 art.12 DPR 254/03)			

ALTRE DOTAZIONI E ATTREZZATURE NECESSARIE

TIPO DI ATTREZZATURA/ DOTAZIONE	PRESENTE	DA ADEGUIARE E O RISTRUTTURARE	MANCANTE
15. UFFICIO PORTINERIA E CUSTODE			
16. LOCALE DESTINATO A MAGAZZINO ATTREZZI (art.58 DPR 285/90)			
17. LOCALE DESTINATO A CAPPELLA PER RITI RELIGIOSI (art.58 DPR 285/90)			
18. SALA AUTOPSIE (art.58 DPR 285/90)			
19. SALA DEL COMIATO (Art.14 L. R.l.e N°16/04)			
20. ACCESSO AI MEZZI MECCANICI			
21. CHIOSCHI E AREE DI COMMERCIO AL MINUTO (art.58 DPR 285/90)			
22. PARCHEGGI e VIABILITÀ (art.58 DPR 285/90)			
23. AREE E SPAZI COLLETTIVITA' DIVERSE DA QUELLE CRISTIANE			

ALTRE INFORMAZIONI

24. SISTEMA DI SCARICO REFLUI	<input checked="" type="checkbox"/> in fogliatura PP	<input type="checkbox"/> per sub-captazione	<input type="checkbox"/> assente
25. APPROVVIGIONAMENTO IDRICO (art.60 DPR 285/90)	<input checked="" type="checkbox"/> da acquedotto	<input type="checkbox"/> da pozzo	<input type="checkbox"/> assente
26. PRESENZA DI POZZI IDRICI IN FASCIA DI RISPETTO (nel raggio di 200 metri dal perimetro cimiteriale) (art.10 p.to 4 art. 14 D.Lgs. 152/2006)	<input type="checkbox"/> si	<input type="checkbox"/> no	
27. PRESENZA DI DEPURATORI (nel raggio di 100 metri dal perimetro cimiteriale)	<input type="checkbox"/> si	<input type="checkbox"/> no	
28. ALLACCIAMENTO RETE ENERGIA ELETTRICA	<input checked="" type="checkbox"/> presente	<input type="checkbox"/> altro	
29. FORNO CREMATOARIO	<input type="checkbox"/> nel sistema civile	<input checked="" type="checkbox"/> fuori dal sistema	
30. INDAGINE GEOLOGICA	<input type="checkbox"/> si	<input type="checkbox"/> no	
31. FOSSE: PRESENZA DI ACQUA A FONDO SCAVO (p.to 7 art.57 DPR285/90)	<input type="checkbox"/> no (< 2,0 m)	<input checked="" type="checkbox"/> si (< 2,0 m)	
32. LOCULI PRIVATI: PRESENZA DI UNITÀ NON RISPONDENTI AI REQUISITI MINIMI DIMENSIONALI (art.13.2 Circ. Min. San. 24/09/93, n.24)	<input type="checkbox"/> no	<input checked="" type="checkbox"/> si	
33. CUSTODIA E COMPILAZIONE DEI REGISTRI CIMITERIALI (art.52 DPR 285/90)	<input type="checkbox"/> appalto esterno	<input checked="" type="checkbox"/> a cura dell'amministrazione	
34. SERVIZIO DI GESTIONE OPERAZIONI CIMITERIALI	<input type="checkbox"/> appalto esterno	<input checked="" type="checkbox"/> a cura dell'amministrazione	
35. VINCOLO DI TUTELA AMBIENTALE	<input type="checkbox"/> no	<input checked="" type="checkbox"/> si (Areale ope legis)	<input type="checkbox"/> si (Dirette)
36. VINCOLO DI TUTELA MONUMENTALE	<input type="checkbox"/> no	<input checked="" type="checkbox"/> si (Areale ope legis)	<input type="checkbox"/> si (Dirette)

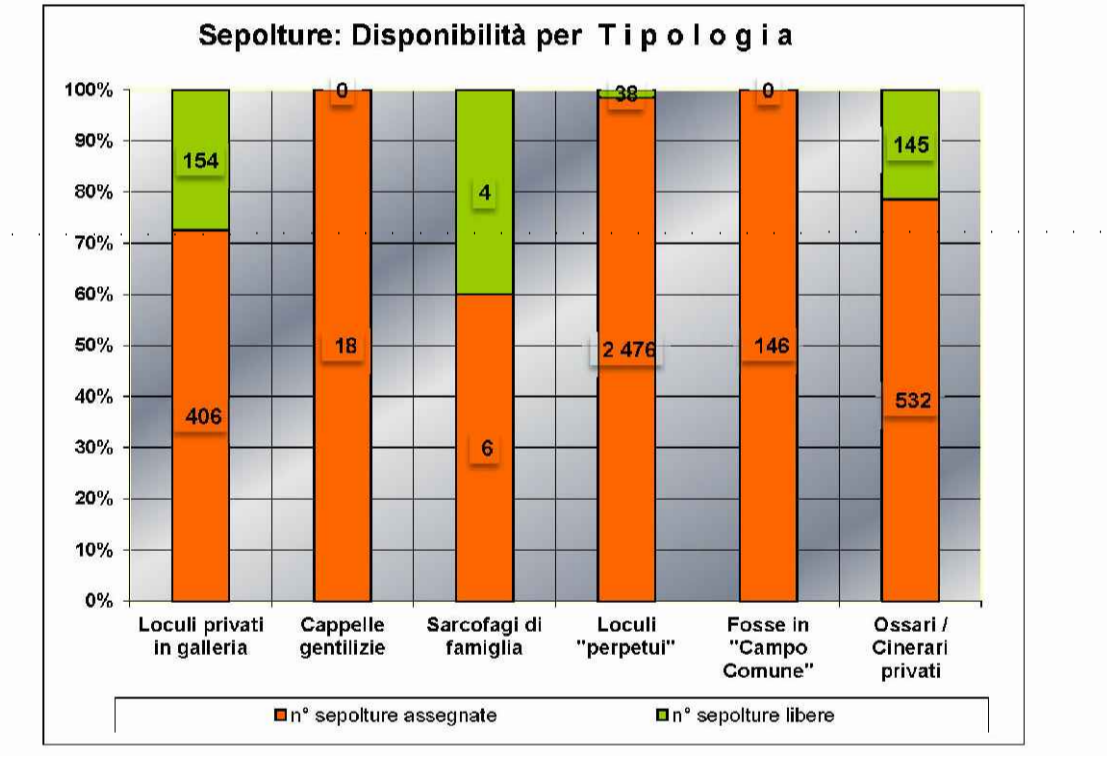

PIANTA LIVELLO TERRA

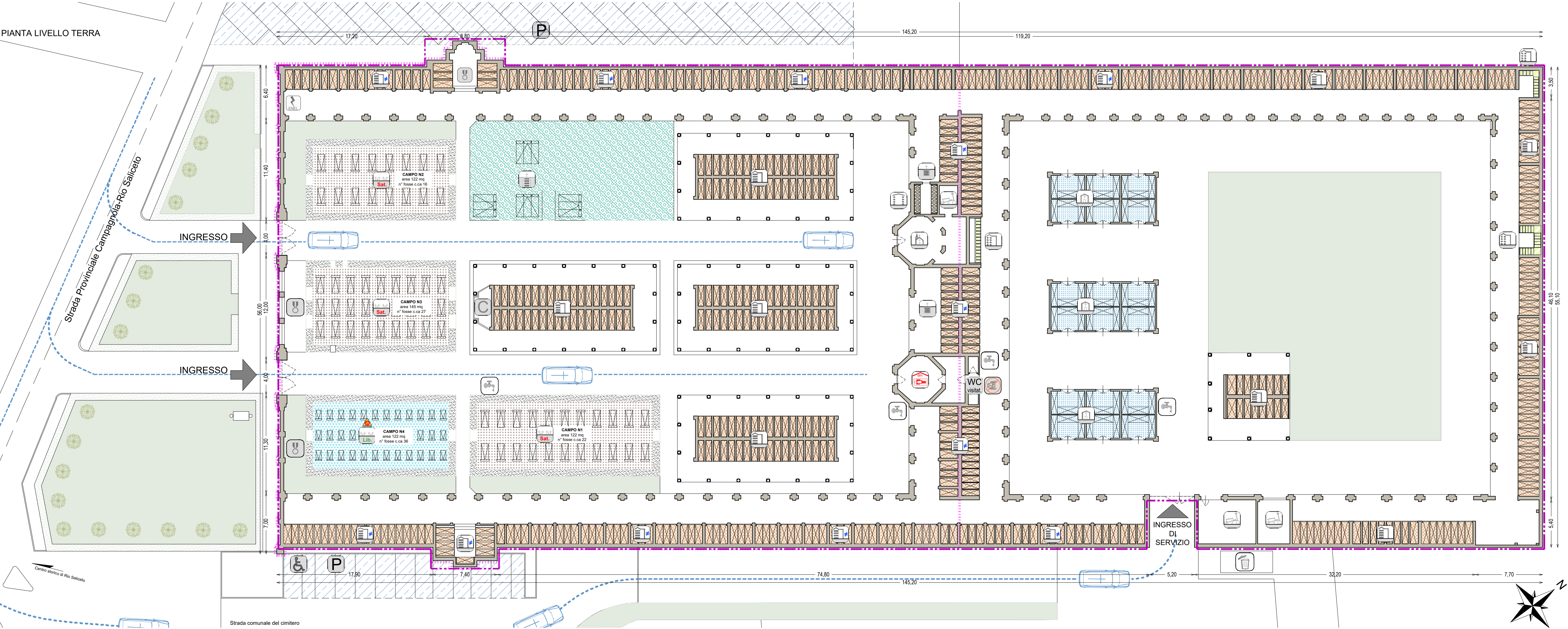

PROGETTISTA DEL PIANO: ARCH. URB. GIOVANNI ZANDONELLA MAIUCCO - O.A. MN N° 226
studio di architettura e urbanistica piazza vittorio emanuele III monzambano mn tel / fax 0376 809455
PARTICIPAZIONE PROGETTUALE E RESPONSABILE INTERNO DELLA COMMESSA: arch. Franco Zappaterra O.A. Mn n° 394

Lo Studio Zandonella Maiucco ha sviluppato il sistema di Gestione per la Qualità in conformità alla norma UNI EN ISO 9001:2015. E' stato verificato da Dava-Raggi e trovato conforme allo standard lo Studio Zandonella Maiucco e certificato con num. 02/003045
Il presente Progetto si compone di documenti prevalentemente grafici e documentari tabulari e dattiloscritti, così come da "elenco dei documenti di progetto". La serie di progetto sono indicate nel lettera maiuscola. Ogni indicazione o utilizzo diverso da quello previsto deve essere preventivamente autorizzato dal progettista che verificherà la rispondenza degli elaborati alle esigenze del titolare del cimitero. I contenuti del presente elaborato si estraggono pertanto da ogni responsabilità per l'uso improprio dei presenti disegni riservandosi di agire a vie legali nel caso di violazione dei diritti d'autore (Legge 633/1941 e C.C. Art.2375-2383).
Revisione: Carlotta Genova 2010

PIANO CIMITERIALE
Comune di RIO SALICETO Provincia di Reggio Emilia
comune e gestita
Comune di RIO SALICETO Sede: Piazza Carducci n. 18 42010 Rio Saliceto (RE) P.Iva. 00377960356

Descrizione estesa del progetto: n° della commessa: 28-21
elaborato da: fz
controllato da: G.Z.M.
data emissione del documento: 20/02/2023

serie e numero tavola: RILEVAZIONE E ANALISI
nome della serie di appartenenza della presente tavola: A4 0 1
Descrizione dei contenuti della tavola: **Redazione del Piano Cimiteriale** (art. 1 Reg. Reg.le 23 maggio 2006, n. 4)
scala di rappresentazione: SC. 1 : 200 SC. 1 : 2000

Approvazione del Consiglio Comunale: estrema
Parere A.T.S.: estrema
Parere ARPA: estrema